

OBJETIVO. Este proceso establece los pasos y responsabilidades para la planeación y desarrollo de certificación de personas según lineamientos de la norma NTCISO/IEC 17024 “Evaluación de la conformidad requisitos generales para los organismos que realizan la certificación de personas en los esquemas establecidos por CERTIFMAQ S.A.S

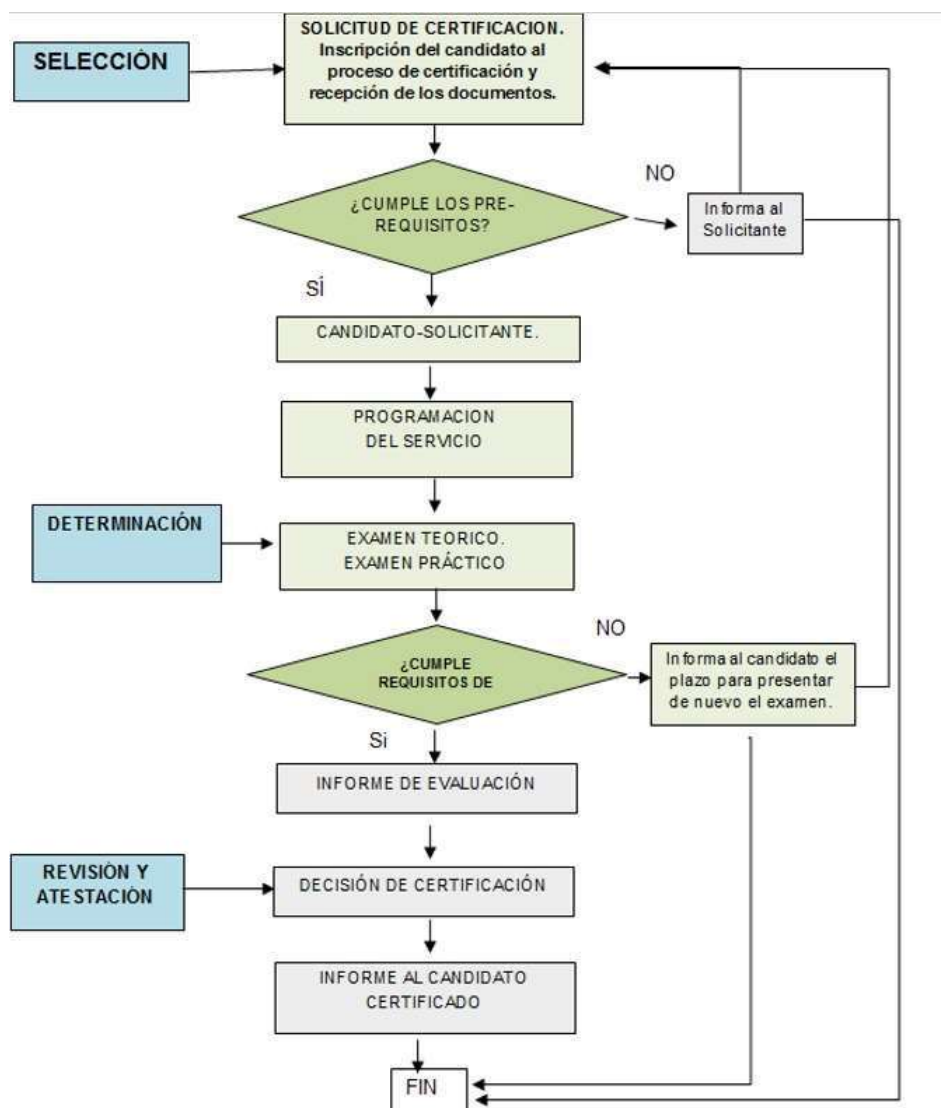



DESCRIPCIÓN GENERAL DEL PROCESO DE CERTIFICACIÓN.

PREREQUISITOS	DOCUMENTOS A ENTREGAR
Formulario de SOLICITUD DE CERTIFICACIÓN (CTM-CP-F-01) diligenciado. (aplica para la evaluación de otorgamiento, vigilancia y renovación de la certificación).	SOLICITUD DE CERTIFICACIÓN (CTM-CP-F-01) diligenciado y firmado.
Leer el ACUERDO DE CONFIDENCIALIDAD Y NO DIVULGACIÓN DE INFORMACIÓN (CTM-CP-F-13), (aplica para la evaluación de otorgamiento, vigilancia y renovación de la certificación).	Declaración firmada en la SOLICITUD DE CERTIFICACIÓN (CTM-CP-F-01)
Tener conocimientos básicos en Lecto-escritura y aritmética, (aplica para la evaluación de otorgamiento, vigilancia y renovación de la certificación).	Declaración firmada en la SOLICITUD DE CERTIFICACIÓN (CTM-CP-F-01)
Tener conocimientos básicos en la norma referente al esquema que aplique, (aplica para la evaluación de otorgamiento, vigilancia y renovación de la certificación).	Declaración firmada en la SOLICITUD DE CERTIFICACIÓN (CTM-CP-F-01).
Ser mayor de edad (18 años), (aplica para la evaluación de otorgamiento, vigilancia y renovación de la certificación).	Fotocopia documento de identidad clara y legible.
<p>Experiencia: Se cumplirá con este requisito mediante alguna de las siguientes opciones:</p> <ul style="list-style-type: none"> - Certificados laborales de experiencia del alcance en el cual desea certificarse, mínimo un año doce (12) meses para supervisores y operadores y seis (6) meses para aparejador/Señalero. <p style="text-align: center;">○</p> <ul style="list-style-type: none"> - Copia de certificado vigente expedido por CERTIFMAQ S.A.S., o cualquier organismo de certificación acreditado ante la ONAC en el alcance para el cual está aplicando. <p>(aplica para la evaluación de otorgamiento, vigilancia y renovación de la certificación).</p>	<p>Carta/certificado de experiencia laboral vigente.</p> <p style="text-align: center;">○</p> <p>Copia del certificado de CERTIFMAQ S.A.S, o cualquier organismo de certificación acreditado ante la ONAC en el alcance para el cual está aplicando</p>
<p>Contar con certificado vigente de trabajo seguro en alturas avanzado Aplica para los siguientes esquemas:</p> <ul style="list-style-type: none"> ● Operador para manejo de Plataforma de Elevación y Rotación de Trabajo Aéreo Montado Sobre Camión. 	Certificado vigente de trabajo seguro en alturas avanzado.



DESCRIPCIÓN GENERAL DEL PROCESO DE CERTIFICACIÓN.

PREREQUISITOS	DOCUMENTOS A ENTREGAR
<ul style="list-style-type: none">• Operador de plataformas elevadoras de trabajos móviles (MEWPs).• Operador para manejo de Torres Grúa. (aplica para la evaluación de otorgamiento, vigilancia y renovación de la certificación).	
Certificado de aptitud médica legible y emitido por un profesional (médico) con licencia, no mayor a 1 año en el cual se valore que es apto para: Optometría, Audiometría, Aptitud osteomuscular, (aplica para la evaluación de otorgamiento, vigilancia y renovación de la certificación).	Certificado médico que especifique que es apto para el cargo.
Diligenciar el registro de entrevista estructurada (aplica para la renovación de la certificación)	Formato de Entrevista estructurada (CTM-CP-F-19)
Certificado laboral mínimo de mínimo 12 meses especificando la continuidad de su trabajo satisfactorio en el alcance certificado y mencionando su Desarrollo Profesional (capacitaciones, cursos, formaciones o transferencias de conocimiento en temas específicos al alcance o esquema certificado). Aplica para la renovación de la certificación en todos los alcances acreditados. (aplica para la renovación de la certificación)	Certificado donde: Confirme la empresa la continuidad de su trabajo satisfactorio y su desarrollo profesional de la persona certificada del año anterior.