

DESCRIPCIÓN GENERAL DEL PROCESO DE CERTIFICACIÓN.

OBJETIVO.

Este proceso establece los pasos y responsabilidades para la planeación y desarrollo de certificación de personas según lineamientos de la norma NTC-ISO/IEC 17024 "Evaluación de la conformidad requisitos generales para los organismos que realizan la certificación de personas en los esquemas establecidos por **CERTIFMAQ S.A.S.**

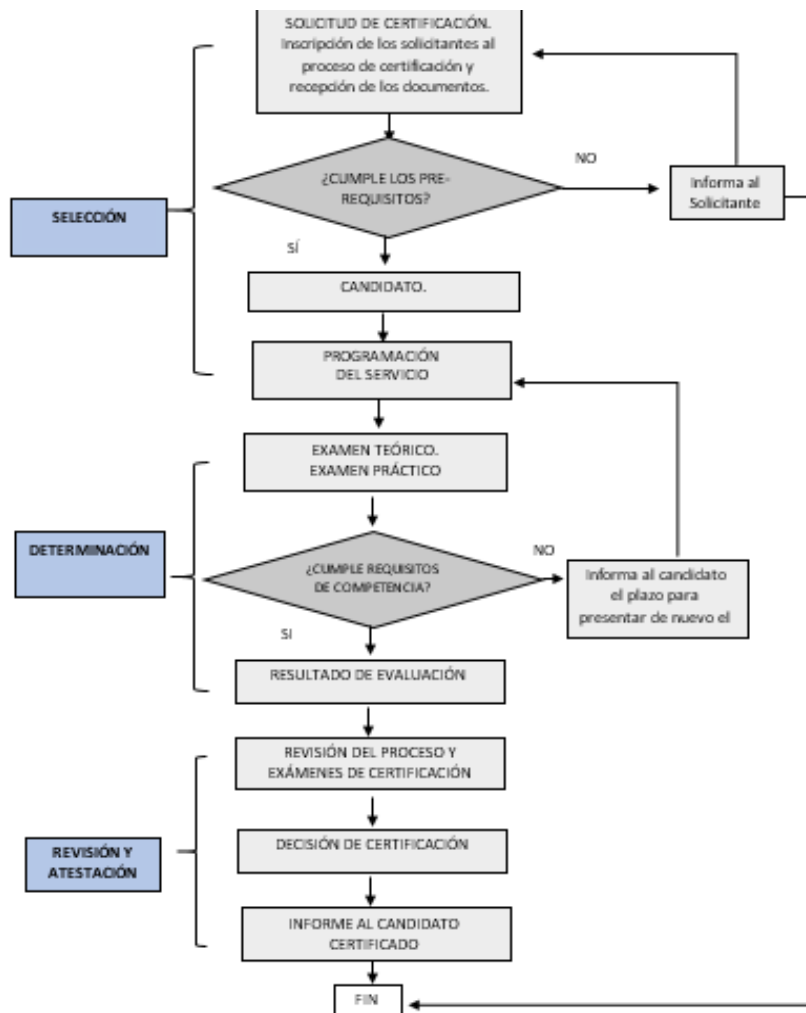

1. PRERREQUISITOS DEL ESQUEMA DE CERTIFICACION Y RENOVACIÓN DE LA CERTIFICACIÓN.

PREREQUISITOS	DOCUMENTOS A ENTREGAR
Formulario de SOLICITUD DE CERTIFICACIÓN (CTM-CP-F-01) diligenciado.	SOLICITUD DE CERTIFICACIÓN (CTM-CP-F-01) diligenciado y firmado.
Leer el ACUERDO DE CONFIDENCIALIDAD Y NO DIVULGACIÓN DE INFORMACIÓN (CTM-CP-F-13)	Declaración firmada en la SOLICITUD DE CERTIFICACIÓN (CTM-CP-F-01)
Tener conocimientos básicos en Lecto-escritura y aritmética.	Declaración firmada en la SOLICITUD DE CERTIFICACIÓN (CTM-CP-F-01)
Tener conocimientos básicos en la norma referente al esquema que aplique.	Declaración firmada en la SOLICITUD DE CERTIFICACIÓN (CTM-CP-F-01).
Ser mayor de edad (18 años).	Fotocopia documento de identidad clara y legible.
<p>Experiencia: Se cumplirá con este requisito mediante alguna de las siguientes opciones:</p> <ul style="list-style-type: none"> - Certificados laborales de experiencia del alcance en el cual desea certificarse, mínimo un año para supervisores y operadores y seis meses para aparejador/Señalero. <input type="radio"/> - Copia de certificado vigente expedido por CERTIFMAQ S.A.S., o cualquier organismo de certificación acreditado ante la ONAC en el alcance para el cual está aplicando. 	<p>Carta/certificado de experiencia laboral vigente.</p> <p><input type="radio"/></p> <p>Copia del certificado de CERTIFMAQ S.A.S, o cualquier organismo de certificación acreditado ante la ONAC en el alcance para el cual está aplicando</p>
<p>Contar con certificado vigente de trabajo seguro en alturas avanzado Aplica para los siguientes esquemas:</p> <ul style="list-style-type: none"> • Operador para manejo de Plataforma de Elevación y Rotación de Trabajo Aéreo Montado Sobre Camión. • Operador de plataformas elevadoras de trabajos móviles (MEWPs). • Operador para manejo de Torres Grúa. 	<p>Certificado vigente de trabajo seguro en alturas avanzado.</p>
<p>Certificado de aptitud médica legible y emitido por un profesional (médico) con licencia, no mayor a 1 año en el cual se valore que es apto para: Optometría, Audiometría, Aptitud osteomuscular</p>	<p>Certificado médico que especifique que es apto para el cargo.</p>
<p>Certificado laboral mínimo de mínimo 12 meses especificando la continuidad de su</p>	<p>Certificado donde: Confirme la empresa la continuidad de su trabajo satisfactorio</p>

PREREQUISITOS	DOCUMENTOS A ENTREGAR
<p>trabajo satisfactorio en el alcance certificado y mencionando su Desarrollo Profesional (capacitaciones, cursos, formaciones o transferencias de conocimiento en temas específicos al alcance o esquema certificado).</p> <p>Aplica para la renovación de la certificación en todos los alcances acreditados.</p>	<p>y su desarrollo profesional de la persona certificada del año anterior.</p>
<p>Diligenciar el registro de entrevista estructurada.</p> <p>Aplica para la renovación de la certificación en todos los alcances acreditados.</p>	<p>Entrevista estructurada (CTM-CP- F-12)</p>